VZ015 BKK-FUK-BKK (21 NOV 26)



5วัน 3คืน	โปรแกรมท่องเที่ยว	อาหาร	โรงแรม
วันที่ 1	ท่าอากาศยานสุวรรณภูมิ กรุงเทพฯ ประเทศไทย	-	-
วันที่ 2	**VZ810 (00:30 – 07:55)** ท่าอากาศยานนานาชาติฟุกุโอกะ ประเทศญี่ปุ่น – เมืองฟุกุโอกะ – **ศาลเจ้าดะไซฟุเทมมังกู** – เมืองยุฟุอิน – **หมู่บ้านยุฟุอินฟลอร์รัล** – ทะเลสาบคิริน – เมืองเบปปุ – **บ่อนรกเบปปุ จิโกคุ (เข้าชม 2 บ่อ)** – **แช่ออนเซ็นธรรมชาติ**	- / - / D	SEA WAVE HOTEL, BEPPU หรือเทียบเท่า ★★★
วันที่ 3	คิตะคิวชู – **ย่านท่าเรือโมจิโกะ** – อดีตสำนักงานศุลกากรโมจิ – ไคเคียวพลาซ่า – มาสคอตบานาน่าแมน – **ปราสาทโคคุระ (เข้าชม)** – เมืองฟุกุโอกะ – ดิวตี้ฟรี – กันดั้ม ปาร์ค ฟุกุโอกะ	B / L / -	SUTTON HOTEL HAKATA CITY หรือเทียบเท่า★★★
วันที่ 4	**อิสระท่องเที่ยวเมืองฟุกุโอกะตามอัธยาศัย** ****ไม่มีรถบัสบริการ****	B / - / -	SUTTON HOTEL HAKATA CITY หรือเทียบเท่า★★★
วันที่ 5	ท่าอากาศยานนานาชาติฟุกุโอกะ – ท่าอากาศยานสุวรรณภูมิ **VZ811 (08:55 – 12:30)**	B / - / -	-

VZ015 BKK-FUK-BKK (21 NOV 26)

โดยสายการบิน เวียตเจ็ทแอร์ (VZ)



ขอพรความรู้ จากเทพเจ้า ณ ศาลเจ้าดะไซฟุ วัดที่มีชื่อเสียงของฟุกุโอกะ

ชม บ่อนรก จิโกคุ บ่อนรกแห่งเมืองเบปปุ ที่มีอุณภูมิความร้อนถึง 98 องศาเซลเซียส

เที่ยวชม หมู่บ้านยุฟุอิน ธีมปาร์คในบรรยากาศแห่งเทพนิยายสไตล์ยุโรป

ความงามของ ทะเลสาบคิริน ที่ใสจนเห็นตัวปลาแหวกว่ายในผืนน้ำ

****เดินชมซากุระเริ่มตั้งแต่สถานียุฟุอิน และสถานที่ชมดอกไม้ที่มีชื่อเสียงเป็นที่นิยมอันดับหนึ่งของเมืองยูฟุอินก็คือบริเวณริมแม่น้ำโออิตะ (ขึ้นกับภูมิอากาศ)****

ชม ปราสาทโคคุระ แลนด์มาร์กแห่งคิตะคิวชู สัมผัสเสน่ห์ปราสาทซามูไรอายุกว่า 400 ปี ท่ามกลางสวนญี่ปุ่นอันงดงามและบรรยากาศสุดคลาสสิก (จุดชมซากุระขึ้นกับภูมิอากาศ)

เดินเล่นเมืองท่าย้อนยุค ชมอาคารอิฐแดงสุดคลาสสิก ช้อปของฝากที่ไคเคียว พลาซ่า และเช็กอินกับมาสคอตบานาน่าแมนสุดน่ารัก ณ ย่านท่าเรือโมจิโกะ

พบกับ กันดั้มตัวใหม่ขนาดเท่าของจริง ณ กันดั้ม ปาร์ค ฟุกุโอกะ

*****อิสระท่องเที่ยว หรือ ช้อปปิ้ง 1 วันเต็ม*****

อาบน้ำแร่ธรรมชาติ (ออนเซน)

มีน้ำดื่มบริการบนรถบัสวันละ 1 ขวด

ที่นั่งจำนวน กรุ๊ปละ 34 ท่าน			
วันเดินทาง	ราคาผู้ใหญ่	พักเดี่ยว	อากาศ
05 – 09 มีนาคม 2570	31,888.-	8,000.-	☀
12 – 16 มีนาคม 2570	31,888.-	8,000.-	☀
19 – 23 มีนาคม 2570	33,888.-	8,000.-	☀

>>สภาพอากาศเป็นเพียงการพยากรณ์ อาจมีการเปลี่ยนแปลงได้ ควรเช็คในใบนัดหมายอีกครั้ง<<

**** หมายเหตุ ไม่มีราคาเด็ก เนื่องจากเป็นราคาพิเศษ /Infant เด็กอายุต่ำกว่า 2 ปี ราคา 6,000 บาท/ท่าน**

ราคานี้ไม่รวมค่าทิปท่านละ 2,000 บาท/ท่าน/ทริป

ถ้าโปรแกรมมีการปรับราคา บริษัทจะไม่มีอาหารบนเครื่องทันที

สำหรับลูกค้าท่านที่มีตั๋วเครื่องบินแล้ว (JOINTOUR)
ลดจากราคาทัวร์ 7,000 บาท/ท่าน (มีจำนวนจำกัด)

VZ015 BKK-FUK-BKK (21 NOV 26)

วันแรก	ท่าอากาศยานสุวรรณภูมิ กรุงเทพฯ ประเทศไทย

21.00 น. พร้อมกันที่ **ท่าอากาศยานสุวรรณภูมิ กรุงเทพฯ ชั้น 4 ผู้โดยสารขาออก เคาน์เตอร์สายการบินเวียตเจ็ทแอร์ (VIETJET AIR)** เจ้าหน้าที่ของบริษัทฯ คอยให้การต้อนรับ และอำนวยความสะดวกในการเช็คอิน และหัวหน้าทัวร์ให้คำแนะนำก่อนการเดินทาง

วันที่สอง	ท่าอากาศยานนานาชาติฟุกุโอกะ ประเทศญี่ปุ่น – เมืองฟุกุโอกะ – ศาลเจ้าดะไซฟุเทมมังกู – เมืองยุฟุอิน –หมู่บ้านยุฟุอินฟลอร์รัล – ทะเลสาบคิริน – เมืองเบปปุ – บ่อนรกเบปปุ จิโกคุ (เข้าชม 2 บ่อ) – แช่ออนเซ็นธรรมชาติ



00.30 น. ออกเดินทางสู่ **ท่าอากาศยานนานาชาติฟุกุโอกะ ประเทศญี่ปุ่น** โดยเที่ยวบินที่ **VZ810**

****บริษัทไม่มีบริการอาหารและเครื่องดื่มบนเครื่อง****

07.55 น. เดินทางถึง **ท่าอากาศยานนานาชาติฟุกุโอกะ ประเทศญี่ปุ่น** นำท่านผ่านขั้นตอนการตรวจคนเข้าเมืองและศุลกากร เรียบร้อยแล้ว **(เวลาที่ญี่ปุ่น เร็วกว่าเมืองไทย 2 ชั่วโมง กรุณาปรับนาฬิกาของท่านเพื่อความสะดวกในการนัดหมายเวลา)** *****สำคัญมาก!! ประเทศญี่ปุ่นไม่อนุญาตให้นำอาหารสด จำพวก เนื้อสัตว์ พืช ผัก ผลไม้ เข้าประเทศ หากฝ่าฝืนมีโทษปรับและจับ**

เมืองฟุกุโอกะ (Fukuoka) ตั้งอยู่ริมชายฝั่งทางทิศตะวันตกเฉียงเหนือของเกาะคีวชู ประเทศญี่ปุ่น ถูกจัดเป็นเมืองใหญ่อันดับ 6 ของญี่ปุ่น และยังได้รับการจัดอันดับให้เป็นเมืองน่าอยู่อันดับ 12 ของโลกอีกด้วยมีความหลากหลายทางวัฒนธรรม อาหาร และธรรมชาติเป็นอย่างมาก มีนักท่องเที่ยวมาเยี่ยมเยือนเมืองนี้อย่างไม่ขาดสายในทุกฤดูกาล

นำท่านสู่ **ศาลเจ้าดะไซฟุเทมมังกู (Dazaifu Tenmagu Shrine)** (ใช้เวลาเดินทางประมาณ 30 นาที) เป็นวัดชินโตเก่าแก่และมีชื่อเสียงที่สุดของเมืองฟุกุโอกะ เป็นที่สถิตย์ของเทพเจ้าแห่งความรู้ คือ **ซุกาวาระ โนะ มิจิซาเนะ** ซึ่งท่านเป็นนักวิชาการ นักการเมือง และนักเขียนที่ได้รับความเชื่อถือจากผู้คนมากมายทั่วประเทศญี่ปุ่น มีผลงานที่โดดเด่นในช่วงปีค.ศ. 800 - 900 จึงได้รับการยกย่องให้เป็นเทพเจ้าแห่งการศึกษา **ภายในมีรูปปั้นวัวสัมฤทธิ์ในท่านั่งหมอบ เป็นอีกสัญลักษณ์**

VZ015 BKK-FUK-BKK (21 NOV 26)

หนึ่งของศาลเจ้าแห่งนี้ เมื่อเข้าเขตศาลเจ้าจะมีสะพานทอดข้ามสระชินจิอิเคะ สะพาน 3 สะพานทอดต่อกันจนถึงศาลเจ้าหลัก แต่ละสะพานแสดงถึง "อดีต ปัจจุบัน และอนาคต" การเดินข้ามสะพานนี้เปรียบได้กับการชำระร่างกายและจิตใจให้บริสุทธิ์ก่อนจะเข้าพบเทพเจ้า ด้านหน้าศาลเจ้าจะมีถนนช้อปปิ้งที่เรียกกันว่า ซังโดะ เป็นเสน่ห์อย่างนึงสำหรับผู้ที่มาสักการะสิ่งศักดิ์สิทธิ์ ณ ที่แห่งนี้ มีสินค้าพื้นเมือง ขนมพื้นบ้าน ตั้งแต่โมจิย่าง ขนมที่ทำจากถั่ว ไปจนถึงเครื่องรางและสิ่งนำโชคทั้งหลาย มีร้านค้ากว่า 100 แห่ง ใกล้กันยังมี มีสตาร์บัค สาขาศาลเจ้าดะไซฟุ ที่ว่ากันว่าว่าสวยที่สุดในญี่ปุ่น ให้ท่านได้เพลิดเพลินกับการเลือกซื้อของที่ระลึกตามอัธยาศัย

จากนั้นนำท่านสู่ **เมืองยุฟุอิน (Yufuin)** (ใช้เวลาเดินทางประมาณ 1.30 ชั่วโมง) เมืองเล็กๆ ในจังหวัดโออิตะ (Oita) ที่รู้จักกันดีในฐานะแหล่งออนเซ็นชื่อดัง และที่นี่ก็เต็มไปด้วยสถานที่น่ารักๆ มีถนนที่เรียงรายไปด้วยคาแรคเตอร์คาเฟ่และร้านขายของเก่า ของกระจุกกระจิกมากมาย

เที่ยง **อิสระรับประทานอาหารกลางวัน ณ หมู่บ้านยูฟุอินตามอัธยาศัย**



ยุฟุอินฟลอรัลวิลเลจ (Yufuin Floral Village) ธีมปาร์คในบรรยากาศแห่งเทพนิยายที่ดูราวกับกำลังหลงเข้าไปในเหมือนจำลองหมู่บ้านสไตล์ยุโรป ร้านค้าทุกหลังเป็นสีเหลืองที่มีแต่ร้านที่มีสินค้าเป็นเอกลักษณ์ !!!ไฮไลท์ ประจำเมืองยูฟุอิน บ้านอิฐที่แสนคลาสสิคเรียงรายอยู่บนถนนสายเล็กๆ ประดับประดาไปด้วยดอกไม้นานาชนิด ภายในหมู่บ้านมีถนนช้อปปิ้ง มีร้านรวงต่างๆ ที่ตกแต่งได้อย่างน่ารัก ร้านไอศกรีม หรือ คาเฟ่น่ารักๆ อย่าง Alice Tea คาเฟ่สุดชิคบรรยากาศเหมือนอยู่ในป่าและจิบน้ำชากับ Mad Hatter หรือจะเป็นร้านขนม ที่มีเค้าโครงมาจาก Kiki's Delivery Service กลิ่นหอมของขนมปังอบอวล น่ากินสุดๆ นอกจากนี้ยังมี จุดพักเหนื่อยให้แช่ออนเซ็นเท้าอีกมากมาย เดินเลยจากถนนช้อปปิ้งไปท่านจะได้พบความงามของ**ทะเลสาบคิริน (Kirin Lake)** น้ำทะเลสาบใสเห็นตัวปลาแหวกว่ายในผืนน้ำ บางช่วงมีหมอกบางๆ ลง นับว่าคุ้มค่ากับการมาเห็นความงามนี้ด้วยตาตัวเองสักครั้งนึงอย่างแน่นอน อิสระให้ท่านเดินเล่นและถ่ายรูปตามอัธยาศัย **ส่วนในช่วงเดือนมีนาคมถึงต้นเดือนเมษายนดอกซากุระของที่เมืองยุฟุอิน (Yufuin)** ก็เริ่มผลิบาน โดยสามารถเดินชมซากุระเริ่มตั้งแต่สถานียุฟุอิน (Yufuin Station) และสถานที่ชมดอกไม้ที่มี

VZ015 BKK-FUK-BKK (21 NOV 26)

ชื่อเสียงเป็นที่นิยมอันดับหนึ่งของเมืองยูฟุอิน (Yufuin) ก็คือบริเวณริมแม่น้ำโออิตะ (Oita River) ที่ในช่วงนี้ของทุกปีจะมีทุ่งดอกนาโนะฮานะ (Nanohana) หรือดอกเรปซีด (Rapeseed) สีเหลืองสดใสเบ่งบานตัดกันกับสีชมพูของซากุระที่เรียงรายขนานไปกับแนวแม่น้ำ **(สามารถเดินมาได้จากหมู่บ้านยุฟุอินฟลอรัลวิลเลจ ใช้เวลาเดินเท้าประมาณ 10 นาที)**

ได้เวลาอันสมควรนำท่านเดินทางสู่ **เมืองเบปปุ (Beppu)** (ใช้เวลาเดินทางประมาณ 40 นาที) **เมืองในจังหวัดโออิตะ** ตั้งอยู่บนชายฝั่งทะเลตะวันออกของเกาะคิวชู ประเทศญี่ปุ่น เป็นเมืองท่องเที่ยวแช่น้ำพุร้อนยอดนิยมของญี่ปุ่น จัดเป็นเมืองที่มีรีสอร์ทน้ำแร่มากที่สุด นักท่องเที่ยวนิยมมาแช่ออนเซนหรืออบทรายร้อนริมทะเลที่เมืองนี้



จากนั้นนำท่านสู่ **บ่อนรกเบปปุ จิโกคุ (Beppu Jigoku)** บ่อน้ำพุร้อนที่ขึ้นชื่อของเมืองเบปปุ จังหวัดโออิตะ เป็นบ่อน้ำพุร้อนธรรมชาติมีอุณภูมิความร้อนถึง 98 องศาเซลเซียส เป็นสถานที่ท่องเที่ยวบ่อน้ำพุร้อนธรรมชาติที่เกิดขึ้นภายหลังการระเบิดของภูเขาไฟเมื่อ 1,200 ปีที่แล้ว ภายหลังจากการระเบิดของภูเขาไฟ ประกอบไปด้วยแร่ธาตุที่เข้มข้น เช่น กำมะถัน แร่เหล็ก โซเดียม คาร์บอเนต เรเดียม เป็นต้น และร้อนเกินกว่าจะลงไปอาบได้ แล้วบ่อทั้งหมด ก็ตั้งชื่อให้น่ากลัวตามลักษณะภายนอกที่เห็น **(ให้ท่านเข้าชม 2 บ่อ)**

VZ015 BKK-FUK-BKK (21 NOV 26)



ค่ำ รับประทานอาหารค่ำ ณ ภัตตาคาร **(1)**

ที่พัก **SEA WAVE HOTEL, BEPPU** หรือเทียบเท่าระดับเดียวกัน

--จากนั้นให้ท่านได้ผ่อนคลายกับการ **แช่น้ำแร่ออนเซนธรรมชาติ** เชื่อว่าถ้าได้แช่น้ำแร่แล้ว จะทำให้ผิวพรรณสวยงามและช่วยให้ระบบหมุนเวียนโลหิตดีขึ้น --



VZ015 BKK-FUK-BKK (21 NOV 26)

วันที่สาม	คิตะคิวชู – ย่านท่าเรือโมจิโกะ – อดีตสำนักงานศุลกากรโมจิ – ไคเคียวพลาซ่า – มาสคอตบานาน่าแมน – ปราสาทโคคุระ (ด้านใน) – เมืองฟุกุโอกะ – ดิวตี้ฟรี – กันดั้ม ปาร์ค ฟุกุโอกะ



เช้า **รับประทานอาหารเช้า ณ ห้องอาหารของโรงแรม (2)**
จากนั้นเดินทางสู่ **เมืองคิตะคิวชู (Kitakyushu)** (ใช้เวลาเดินทางประมาณ 2 ชั่วโมง) อยู่ทางตะวันออกของเมืองฟุกุโอกะ โดดเด่นด้วยวิวธรรมชาติ วัฒนธรรม และทิวทัศน์เมืองอันสวยงาม เพื่อนำท่านสู่ **ย่านท่าเรือโมจิโกะ (Mojiko Retro)** เมืองท่าสุดคลาสสิกริมทะเล โดดเด่นด้วยอาคารสไตล์ตะวันตก บรรยากาศย้อนยุค และวิวช่องแคบคันมงอันสวยงาม เหมาะสำหรับเดินเล่น ถ่ายรูป และสัมผัสเสน่ห์เมืองท่าเก่าแก่ของคิตะคิวชู เป็นเมืองจุดเชื่อมระหว่างเกาะคิวชูและเกาะฮอนชู ซึ่งเมื่อก่อนเป็นเมืองท่า Moji Port ที่เคย"รุ่งเรือง "ในฐานะท่าเรือ"การค้า"ระหว่างประเทศมาตั้งแต่สมัยเมจิ ตอนต้น และในช่วงปี ค.ศ.1989 เมืองนี้ได้มีการ"พัฒนา"พื้นที่ ต่างๆ แต่ยังคงการ"อนุรักษ์"ตึกเก่าสไตล์ยุโรปเอาไว้

อดีตสำนักงานศุลกากรโมจิ(Former Moji Customs Office) อาคารอิฐแดงสไตล์ตะวันตกอันโดดเด่น แลนด์มาร์กสำคัญแห่งย่านโมจิโกะ เรโทร สะท้อนเสน่ห์และประวัติศาสตร์อันรุ่งเรืองของเมืองท่าในอดีต และในบริเวณใกล้กัน **ไคเคียวพลาซ่า (Kaikyo Plaza)** แหล่งช้อปปิ้งยอดนิยมริมท่าเรือโมจิโกะ รวมของฝาก ของที่ระลึก และของอร่อยท้องถิ่น พร้อมบรรยากาศริมทะเลสุดชิล เหมาะสำหรับช้อปสินค้าท้องถิ่น มีทั้งร้านขายกล่องดนตรี เครื่องแก้ว งานคราฟต์ ของที่ระลึก และขนมรสกล้วยที่เป็นเอกลักษณ์

และอย่าลืมถ่ายรูปคู่กับ **มาสคอตบานาน่าแมน (Bananaman)** รูปปั้นมาสคอตมนุษย์กล้วยสีเหลืองสดใสและสไตล์ขี้เล่น ตั้งอยู่ที่ย่านโมจิโกะ สื่อถึงต้นกำเนิดวัฒนธรรม "บานาน่าทาทากิอุริ" หรือการประมูลขายกล้วยอันโด่งดังในอดีต

VZ015 BKK-FUK-BKK (21 NOV 26)



เที่ยง **รับประทานอาหารกลางวัน ณ ภัตตาคาร (3)**

จากนั้นนำท่าน **เข้าชม** ความงดงามของ **ปราสาทโคคุระ (Kokura Castle)** (ใช้เวลาเดินทางประมาณ 40 นาที) หนึ่งในแลนด์มาร์กสำคัญแห่งเมืองคิตะคิวชู จังหวัดฟุกุโอกะ สัมผัสเสน่ห์แห่งประวัติศาสตร์ญี่ปุ่นผ่านปราสาทโบราณอันสง่างามที่มีหอคอยสูง 5 ชั้น สร้างขึ้นในปี ค.ศ. 1602 โดย โฮโซคาวะ ทาดาโอกิ (Hosokawa Tadaoki) เจ้าเมืองผู้ทรงอิทธิพลในยุคนั้น เพื่อใช้เป็นศูนย์กลางการปกครองและป้อมปราการป้องกันเมือง แม้ตัวปราสาทเดิมจะถูกเพลิงไหม้ในปี ค.ศ. 1837 และได้รับความเสียหายจากเหตุการณ์ทางประวัติศาสตร์ในเวลาต่อมา แต่ได้รับการบูรณะขึ้นใหม่ในปี ค.ศ. 1959 จนกลายเป็นสัญลักษณ์อันโดดเด่นของเมืองมาจนถึงปัจจุบัน พร้อมเก็บภาพความประทับใจกับสถาปัตยกรรมอันเป็นเอกลักษณ์ โดยเฉพาะในช่วงฤดูใบไม้ผลิที่ดอกซากุระผลิบานทำให้พื้นที่รอบปราสาทกลายเป็นทิวทัศน์สุดโรแมนติก นับเป็นหนึ่งในจุดชมซากุระยอดนิยมของเมืองคิตะคิวชู



VZ015 BKK-FUK-BKK (21 NOV 26)

จากนั้นเดินทางสู่ **เมืองฟุกุโอกะ (Fukuoka)** (ใช้เวลาเดินทางประมาณ 1.30 ชั่วโมง) เป็นเมืองที่ใหญ่ที่สุดของเกาะคิวชู ประเทศญี่ปุ่น เป็นเมืองท่าที่สำคัญมานานหลายร้อยปี มีแหล่งท่องเที่ยวทั้งทางธรรมชาติ วัฒนธรรม ตลอดจนแหล่งช้อปปิ้ง และอาหารหลากหลาย เรียกว่าเป็นเมืองที่ครบครัน ทำให้เป็นที่นิยมของนักท่องเที่ยวจำนวนมาก

จากนั้นนำท่านสู่ **ดิวตี้ฟรี (Duty Free) ณ ฟุกุโอกะ เบย์ พลาซ่า Fukuoka Bay Plaza** อิสระให้ท่านเลือกซื้อสินค้าปลอดภาษี ทั้ง เสื้อผ้า น้ำหอม ต่างๆ ตามอัธยาศัย

และนำท่านสู่ **กันดั้ม ปาร์ค ฟุกุโอกะ (Gundam Park Fukuoka)** (ใช้เวลาเดินทางประมาณ 40 นาที) **ไฮไลท์!!! ชม กันดั้มตัวใหม่ล่าสุดขนาดเท่าของจริง "Nu Gundam"** และยังถูกประกาศว่าเป็นกันดั้มที่สูงในญี่ปุ่น มีการระบุความสูงประมาณ 20 เมตร ซึ่งสูงกว่า RX-0 Unicorn Gundam ในโตเกียวที่สูง 19.7 เมตร และสูงกว่า RX-78-2 Gundam ในโยโกฮาม่าที่สูง 18 เมตร โดย NU Gundam ปรากฏตัวในภาพยนตร์เรื่อง Mobile Suit Gundam Char's Counter Attack ที่ฉายในปีค.ศ.1988 ถึงจะผ่านมามากกว่า 30 ปีแต่ยังคงเป็นที่รักและที่นิยม ของแฟนๆกันดั้มทั่วโลก ตั้งอยู่ที่ **ศูนย์การค้า Mitsui Shopping Park Lalaport Fukuoka** ในฟุกุโอกะ เปิดตัวครั้งแรกเมื่อวันที่ 25 เมษายน ค.ศ.2022 ถือเป็นแลนด์มาร์คแห่งใหม่ ที่ใครมาเยือนฟุกุโอกะไม่ควรพลาด ให้ท่านได้เพลิดเพลินกับการถ่ายรูปเก็บความประทับใจ ซื้อสินค้าที่ระลึกตามอัธยาศัย



ค่า **อิสระรับประทานอาหารค่าตามอัธยาศัย**

ที่พัก **SUTTON HOTEL HAKATA CITY หรือเทียบเท่าระดับเดียวกัน**



VZ015 BKK-FUK-BKK (21 NOV 26)

วันที่สี่ อิสระท่องเที่ยวเมืองฟุกุโอกะตามอัธยาศัย **ไม่มีรถบัสบริการ**





เช้า รับประทานอาหารเช้า ณ ห้องอาหารของโรงแรม (4)

*****อิสระท่องเที่ยวเต็มวัน*** ไม่มีรถบัสให้บริการ แต่มีไกด์แนะนำการเดินทางให้ท่าน**

สถานที่ท่องเที่ยวและแหล่งช้อปปิ้งที่น่าสนใจ ณ เมืองฟุกุโอกะ

- **ซากปราสาทฟุกุโอกะและสวนมาอิซุรุ (Fukuoka Castle Ruin and Maizuru Park)** ปราสาทนี้สร้างขึ้นในสมัยเอโดะ(Edo)และเคยเป็นปราสาทที่ใหญ่ที่สุดในภูมิภาคคิวชู ปัจจุบันเหลือเพียงซากของกำแพงและฐานของหอคอยเล็กๆ อยู่ภายในสวนสาธารณะที่มีที่สำหรับเดินเล่น โดยจะมีลานชมวิวที่สามารถมองเห็นเมืองฟุกุโอกะได้ด้วย ที่นี่เป็นอีกหนึ่งจุดชมซากุระชื่อดังของเมืองฟุกุโอกะ
- **TeamLab Forest Fukuoka** เป็นพิพิธภัณฑ์ที่ดำเนินการโดยกลุ่มศิลปะที่มีชื่อว่า TeamLab ผู้เข้าชมสามารถมีส่วนร่วมกับงานศิลปะได้โดยใช้แอปพลิเคชันเพื่อจับสัตว์ต่างๆ และเรียนรู้เกี่ยวกับพวกสัตว์ได้ พิพิธภัณฑ์แบ่งออกเป็นสองส่วนหลัก ได้แก่ "Catch and Collect Forest" และ "Forest of Motion" ผู้เข้าชมสามารถดื่มด่ำไปกับความงดงามของผืนป่าแห่งเทคโนโลยีดิจิทัล ได้ที่ ชั้น 5 ศูนย์การค้า Boss E.ZO FUKUOKA บนพื้นที่ของ MIZUHO PayPay DOME FUKUOKA

  และภายในอาคารเดียวกันนี้ที่ชั้น 7 ยังสามารถพบกับ **Sanrio characters Dreaming Park** เป็นสถานที่ที่ได้รวบรวม ตัวละคร Sanrio สุดน่ารักมากมาย อย่างเช่น Hello Kitty , My Melody , Cinnamoroll , Kuromi เป็นต้น ทั้งนี้คุณยังสามารถเพลิดเพลินซื้อสินค้าของที่ระลึกต่างๆ ที่คุณชื่นชอบได้ที่นี่
- **สวนสาธารณะริมทะเล โมโมชิ และหอคอยฟุกุโอกะ (Momochi Park and Fukuoka Tower)** ภายในสวนสาธารณะแห่งนี้จะตกแต่งเป็นสไตล์โมเดิร์น มีต้นไม้เรียงไปตามทางเดิน และอาคารรูปทรงแปลก ทันสมัยสวยงาม และจะมีส่วนที่เป็นเกาะลอยยื่นออกไปในทะเลเรียกว่า มาริซอน (Marizon) ที่มีมีร้านค้าร้านอาหารเล็กๆตกแต่งและออกแบบอาคารเป็นสไลต์อิตาลีทั้งหมด และที่ด้านฝั่งติดถนนของสวนแห่งนี้จะเป็นหอคอยฟุกุโอกะตึกที่สูงที่สุดของเมืองฟุกุโอกะ มีลานชมวิวแบบ 360 องศาที่ความสูง 123 เมตร ทำให้สามารถชมวิวไปรอบๆ เห็นทะเลฮากาตะและตัวเมืองฟุกุโอกะ
- **วัดโชฟุคุจิ (Shofukuji)** เป็นวัดเซนแห่งแรกของญี่ปุ่น ถูกสร้างขึ้นเมื่อปี ค.ศ. 1195 โดยพระไอไซ(Eisai)ที่กลับมาจากเมืองจีน และได้นำศาสนาพุทธนิกายเซนสาขารินไซจากเมืองจีนกลับเข้ามาเผยแพร่ด้วย และได้รับความนิยมอย่างมาในหมู่ซามูไรในสมัยนั้น จนเป็นที่นิยมกันไปทั่วประเทศญี่ปุ่น
- **สวนโอโฮริ (Ohori Park)** สวนสาธารณะขนาดใหญ่ตั้งอยู่ใจกลางเมืองฟุกุโอกะที่มีสระน้ำขนาดใหญ่อยู่ตรงกลาง โดยจะมีทางเดินรอบๆสระน้ำที่มีระยะทางรวมกันประมาณ 2 กิโลเมตร เป็นสถานที่พักผ่อนยอดนิยมของคนท้องถิ่น ผู้คนจะนิยมมาออกกำลังกาย เดินเล่น จูงสุนัข หรือนั่งเล่นรอบๆ สระน้ำ
- **ย่านชุ้มขายอาหารสไตล์ยาไตริมแม่น้ำ (Yatai Food Stall)** เป็นหนึ่งในของขึ้นชื่อของเมืองฟุกุโอกะ โดยทั่วๆไปร้านแบบยาไตมักจะมีที่นั่งได้แค่ 6-10 ที่นั่งเท่านั้น ซึ่งมักจะขายอาหารที่สามารถกินได้เร็วๆแต่อยู่ท้อง ทั่วทั้งเมืองฟุกุโอกะจะมีอยู่ประมาณ 150 ร้าน แต่บริเวณที่น่าสนใจที่สุดจนปัจจุบันกลายเป็นหนึ่งในแหล่งท่องเที่ยวของเมืองไปแล้ว ก็คือแถว

VZ015 BKK-FUK-BKK (21 NOV 26)

ตอนใต้ของเกาะนาคาสุ(Nakasu Island)ที่อยู่กลางเมืองฟูกุโอกะ เพราะจะมีร้านอาหารแบบยาไตรวมกันอยู่ประมาณ 10 ร้านตลอดทางเดินริมน้ำที่ได้บรรยากาศดี

- **ห้างคาแนลซิตี้ (Canal City)** เป็นศูนย์การค้าและความบันเทิงขนาดใหญ่ในเมืองฟุกุโอะกะ ประเทศญี่ปุ่น ได้รับการขนานนามว่าเป็น เมืองที่อยู่ในเมือง ประกอบด้วยร้านค้า ร้านกาแฟ ภัตตาคาร โรงละคร ศูนย์เกม โรงภาพยนตร์ โรงแรมสองแห่ง และคลองที่ไหลผ่านกลางศูนย์กลางค้า

****อิสระรับประทานอาหารกลางวันและเย็นตามอัธยาศัย****





ที่พัก **SUTTON HOTEL HAKATA CITY หรือเทียบเท่าระดับเดียวกัน**

วันที่ห้า	ท่าอากาศยานนานาชาติฟุกุโอกะ – ท่าอากาศยานสุวรรณภูมิ
เช้า	**รับประทานอาหารเช้าของโรงแรม --- BOX SET (5)** (เนื่องจากบินไฟท์เช้าต้องออกก่อนเวลาห้องอาหารเปิด) หลังรับประทานอาหารเช้าเรียบร้อยแล้ว นำท่านออกเดินทางสู่ **ท่าอากาศยานนานาชาติฟุกุโอกะ**
08.55 น.	ออกเดินทางสู่ **กรุงเทพฯ โดยสายการบิน เวียตเจ็ทแอร์ เที่ยวบินที่ VZ831**
12.30 น.	เดินทางถึง **ท่าอากาศยานสุวรรณภูมิ** โดยสวัสดิภาพ พร้อมความประทับใจ

****บริษัทไม่มีบริการอาหารและเครื่องดื่มบนเครื่อง****

****

หากท่านใดมีไฟท์บินภายในประเทศ กรณีที่เกิดไฟท์ดีเลย์ หรือเกิดปัญหานอกเหนือจากการควบคุม ณ ปัจจุบันทางบริษัทและสายการบินอินเดอร์จะไม่รับผิดชอบชดเชยค่าเสียหายทุกกรณี

VZ015 BKK-FUK-BKK (21 NOV 26)



VZ015 BKK-FUK-BKK (21 NOV 26)

อัตราค่าบริการนี้รวม



ค่าตั๋วเครื่องบินไป - กลับตามรายการที่ระบุ
รวมถึงค่าภาษีสนามบินและค่าภาษีน้ำมัน



น้ำหนักกระเป๋า ถือขึ้นเครื่อง 1 ใบ
น้ำหนักไม่เกิน **7** กิโลกรัม



โรงแรมที่พักตามที่ระบุหรือเทียบเท่า (พัก 2 - 3 ท่าน / ห้อง)
ท่านที่ต้องการนอนห้อง 4 ท่าน หรือ
ห้องแบบครอบครัว หรือ ห้องอัพเกรด
กรุณาแจ้งสอบถามค่าใช่จ่ายเพิ่มเติมได้



ค่าเบี้ยประกัน อุบัติเหตุในระหว่างการเดินทางท่องเที่ยว
วงเงินประกันท่านละ 500,000 บาท
(ไม่คลอบคลุมถึง สุขภาพ อาการเจ็บป่วย หรือ
โรคประจำตัว) กรณีเสียชีวิตจากอุบัติเหตุ
ระหว่างการเดินทางท่องเที่ยว
วงเงินประกันท่านละ 1,000,000 บาท
(เงื่อนไขตามกรรมธรรม)



น้ำหนักกระเป๋า โหลดใต้ท้องเครื่อง
ท่านละ : **20** กิโลกรัม
(ขึ้นอยู่กับสายการบินที่ใช้บริการ)



ค่าธรรมเนียม
เข้าชมสถานที่ต่างๆ
ตามรายการที่ระบุ



ค่ารถโค้ชปรับอากาศ
ตามขนาดของกรุ๊ปทัวร์

ภาษีมูลค่าเพิ่ม 7% และ หัก ณ ที่จ่าย 3%
(ส่วนของค่าบริการเท่านั้น)

อัตราค่าบริการนี้ไม่รวม



ค่าใช้จ่ายส่วนตัวของผู้เดินทาง
อาทิ ค่าทำหนังสือเดินทาง ค่าโทรศัพท์
ค่าอาหาร เครื่องดื่ม ค่าซักรีด ค่ามินิบาร์ในห้อง
และค่าพาหนะต่างๆ ที่มิได้ระบุในรายการ



ค่าน้ำหนักกระเป๋าเกินกำหนด
ค่าธรรมเนียมกรณีกระเป๋าสัมภาระ
มีน้ำหนักเกินกว่าที่สายการบินกำหนด
หรือใหญ่เกินขนาดมาตรฐาน

ค่าทิปมัคคุเทศก์, คนขับรถ
2,000.-
(บังคับตามระเบียบธรรมเนียมของประเทศ)
*ค่าทิปหัวหน้าทัวร์ขึ้นกับความพึงพอใจของท่าน





ไม่มีบริการอาหารบนเครื่อง



ค่าธรรมเนียมวีซ่าเข้าประเทศญี่ปุ่น
กรณีประกาศให้กลับมายื่นร้องขอวีซ่าอีกครั้ง
(เนื่องจากประเทศญี่ปุ่นได้ประกาศยกเว้นการยื่น
วีซ่าเข้าประเทศให้กับคนไทยสำหรับผู้ที่ประสงค์
พำนักระยะสั้นในประเทศญี่ปุ่นไม่เกิน 15 วัน)



ค่าภาษีน้ำมัน
กรณีที่สายการบินเรียกเก็บเพิ่ม
ภายหลังจากทางบริษัทฯ ได้ออกตั๋ว
เครื่องบินไปแล้วเท่านั้น



ค่าตรวจ ATK หรือ RT-PCR
ที่ไม่มีระบุในรายการทัวร์
หากประเทศต้นทางหรือปลายทาง
มีกำหนดให้ตรวจรายการทัวร์



กรุณาศึกษารายละเอียดทั้งหมดก่อนทำการจอง!
เพื่อความถูกต้อง และ ความเข้าใจตรงกันระหว่างท่านลูกค้า และ บริษัทฯ ทัวร์คู่ค้า เมื่อท่านตกลงชำระเงินมัดจำ
หรือ ค่าทัวร์ทั้งหมดกับทางบริษัทฯ แล้ว ทางบริษัทฯ จะถือว่าท่านได้ยอมรับเงื่อนไข ข้อตกลงต่างๆ ทั้งหมด

VZ015 BKK-FUK-BKK (21 NOV 26)

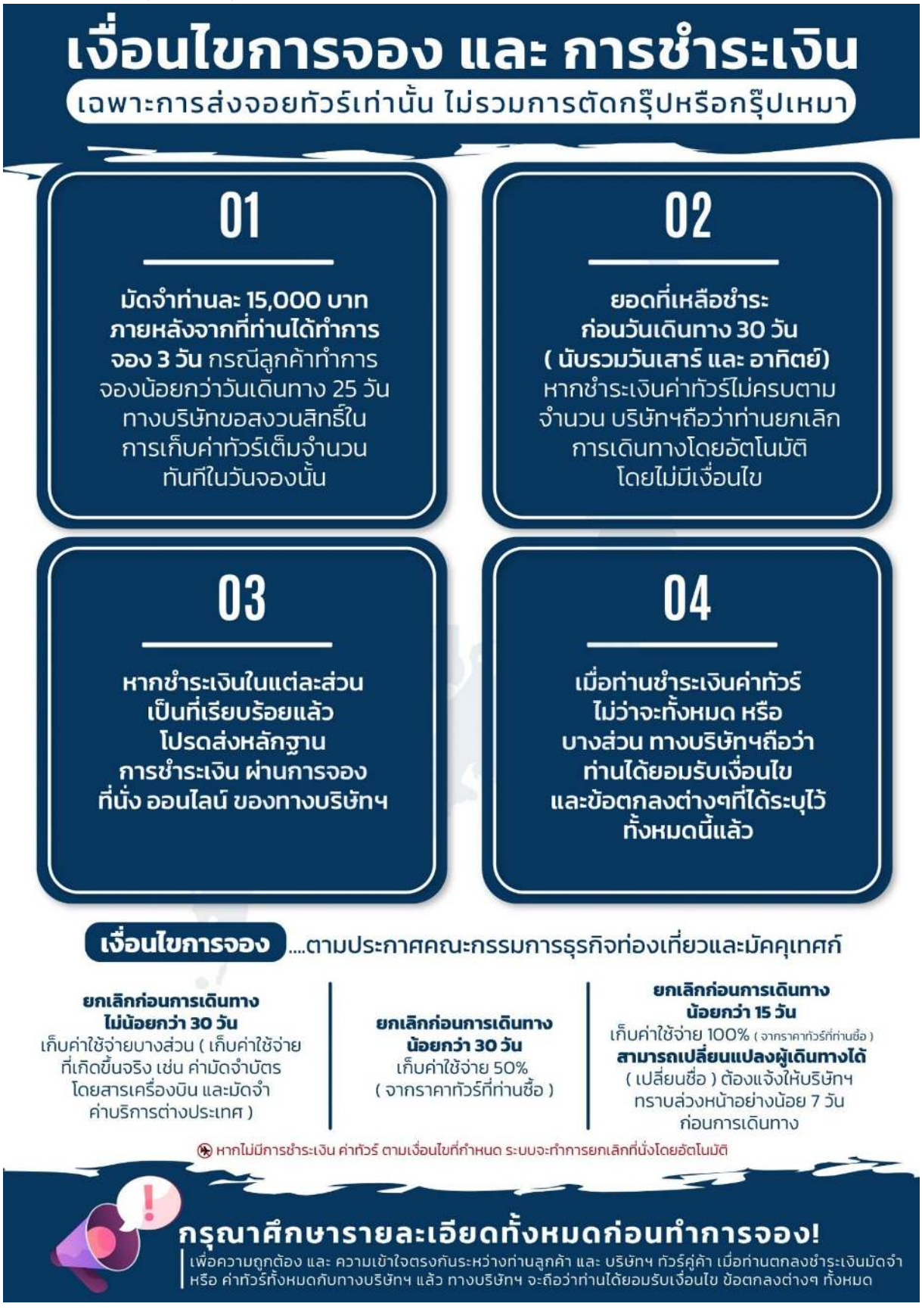

VZ015 BKK-FUK-BKK (21 NOV 26)

เงื่อนไขกรณีเกิดภัยพิบัติ

เนื่องจากเหตุการณ์ความไม่สงบทางการเมือง สายการบิน สภาพอากาศ ภัยธรรมชาติ วาตภัย อัคคีภัย การระบาด ของโรคติดต่อ ในประเทศ หรือ นอกประเทศ หรือเมืองที่ ท่านเดินทางไป และ สายการบิน หรือ ในส่วนของการบริการต่างประเทศที่ท่านเดินทางท่องเที่ยวยังคงให้บริการอยู่เป็นปกติ ท่านสามารถใช้สิทธิ์ได้ตามเงื่อนไข ข้อที่ 4 ได้เท่านั้น

รายการอาจมีการเปลี่ยนแปลงตามความเหมาะสม เนื่องจาก การยกเลิกเที่ยวบิน ความล่าช้าของสายการบิน โรงแรม ที่พัก การจราจร เหตุการณ์ทางการเมือง การนัดหยุดงาน การก่อจลาจล อุบัติเหตุ สภาพอากาศ พายุ หิมะตกหนัก กับธรรมชาติ วาตภัย อัคคีภัย โรคระบาด ในประเทศ หรือ นอกประเทศ หรือเมืองที่ท่านเดินทางไป หรือ ไม่ว่าจะด้วยสาเหตุใดๆ ก็ตาม (ซึ่งเป็นเหตุการณ์ที่นอกเหนือการควบคุมของทางบริษัทฯ) โดยทางบริษัทฯ จะปรับโปรแกรมการเดินทางตามสภาพแวดล้อมที่เกิดขึ้นโดยคำนึงถึงความปลอดภัยของลูกค้าเป็นสำคัญ หากในวันเดินทาง สถานที่ท่องเที่ยวใดไม่สามารถเข้าชมได้ ไม่ว่าด้วยสาเหตุในก็ตาม ทางบริษัทฯ จะหาสถานที่ท่องเที่ยวใหม่ทดแทนหรือ คืนค่าใช้จ่ายส่วนนั้นๆ ให้ท่าน

บริษัทฯ ขอสงวนสิทธิ์

รายการทัวร์สามารถเปลี่ยนแปลงได้ตามความเหมาะสม เนื่องจากเที่ยวบินล่าช้า สภาพอากาศ หิมะตกหนัก พายุใต้ฝุ่น แผ่นดินไหว สึนามิ สภาพการจลาจร การระบาดของโรคติดต่อ การเมือง เป็นต้น โดยมิต้องแจ้งให้ทราบล่วงหน้า การบริการของรสบัสนำเที่ยวญี่ปุ่น ตามกฎหมายของประเทศญี่ปุ่น สามารถให้บริการวันละ 10 ชั่วโมง มิอาจเพิ่มเวลาได้ โดยมัคคุเทศและคนขับจะเป็นผู้บริหารเวลาตามความเหมาะสม ทั้งนี้ขึ้นอยู่กับสภาพการจราจรในวันเดินทางนั้นๆ เป็นหลัก จึงขอสงวนสิทธิ์ในการปรับเปลี่ยนเวลาท่องเที่ยวตามสถานที่ในโปรแกรมการเดินทาง

เดินทางขั้นต่ำ 30 ท่าน หากต่ำกว่ากำหนด กรุ๊ปจะไม่สามารถเดินทางได้ หากผู้เดินทางทุกท่านยินดีที่จะชำระค่าบริการเพิ่มเพื่อให้คณะเดินทางได้ ทางเรายินดีที่จะประสานงานในการเดินทางตามประสงค์ให้ท่านต่อไป **ทางบริษัทขอสงวนสิทธิ์ในการงดออกเดินทางและเลื่อนการเดินทางในวันอื่นต่อไป โดยทางบริษัทจะแจ้งให้ทราบล่วงหน้า**

ขอสงวนสิทธิ์การเก็บค่าน้ำมันและภาษีสนามบินทุกแห่งเพิ่ม หากสายการบินมีการปรับขึ้นก่อนวันเดินทาง

บริษัทฯ ขอสงวนสิทธิ์ในการเปลี่ยนเที่ยวบิน โดยมิต้องแจ้งให้ทราบล่วงหน้าอันเนื่องจากสาเหตุต่างๆ

บริษัทฯ จะไม่รับผิดชอบใดๆ ทั้งสิ้น หากเกิดการยกเลิกเที่ยวบิน ความล่าช้าของสายการบิน ที่พัก การจราจร เหตุการณ์ทางการเมือง การนัดหยุดงาน การก่อจลาจล อุบัติเหตุ สภาพอากาศ พายุ หิมะตกหนัก ภัยธรรมชติ วาตภัย อัคคีภัย โรคระบาด หรือไม่ว่าจะด้วยสาเหตุใดๆ ก็ตาม **(ซึ่งเป็นเหตุการณ์ที่นอกเหนือการควบคุมของทางบริษัทฯ)** รายการนี้เป็นเพียงข้อเสนอที่ต้องได้รับการยืนยันจากบริษัทฯ อีกครั้งหนึ่ง หลังจากได้สำรองโรงแรมที่พักในต่างประเทศเรียบร้อยแล้ว โดยโรงแรมจัดในระดับใกล้ เคียงกัน ซึ่งอาจจะปรับเปลี่ยนตามที่ระบุในโปรแกรม การจัดการเรื่องห้องพัก เป็นสิทธิ์ของโรงแรมในการจัดห้องให้กับกรุ๊ปที่เข้าพัก โดยมีห้องพักสำหรับผู้สูบบุหรี่ / ปลอดบุหรี่ได้ โดยอาจจะขอเปลี่ยนห้องได้ตามประสงค์ของผู้ที่พัก ทั้งนี้ ขึ้นอยู่กับความพร้อมให้บริการของโรงแรม และไม่สามารถรับประกันได้ มัคคุเทศก์ พนักงาน และตัวแทนของผู้จัด ไม่มีสิทธิ์ในการให้คำสัญญาใดๆ ทั้งสินแทนผู้จัด นอกจากมีเอกสารลงนามโดยผู้มีอำนาจของผู้จัดกำกับเท่านั้น ผู้จัดจะไม่รับผิดชอบและไม่สามารถคืนค่าใช้จ่ายต่างๆ ได้เนื่องจากเป็นการเหมาจ่ายกับตัวแทนต่างๆ ในกรณีที่ผู้เดินทางไม่ผ่านการพิจารณาในการตรวจคนเข้าเมือง – ออกเมือง ไม่วาจะเป็นกองตรวจคนเข้าเมืองหรือกรมแรงงานของทุกประเทศในรายการท่องเที่ยว อันเนื่องมาจากการกระทำที่ส่อไปในทางผิดกฎหมาย การหลบหนีเข้าออกเมือง เอกสารเดินทางไม่ถูกต้อง หรือ การถูกปฏิเสธในกรณีอื่นๆ การบริการของรถบัสนำเที่ยวญี่ปุ่น ตามกฎหมายของประเทศญี่ปุ่น สามารถให้บริการได้วันละ 10 ชั่วโมง ในวันนั้นๆ มิอาจเพิ่มเวลาได้ สภาพการจลาจรในช่วงวันเดินทางตรงกับวันหยุดเทศกาลของญี่ปุ่น หรือ วันเสาร์-อาทิตย์ การจราจรอาจจะตัดขัด อาจทำให้เวลาในการท่องเที่ยว และช้อปปิ้งแต่ละสถานที่น้อยลง โดยเป็นดุลยพินิจของมัคคุเทศก์ และคนขับรถในการบริหารเวลา ซึ่งอาจจะขอความร่วมมือจากผู้เดินทางในบางครั้งที่ต้องเร่งรีบ เพื่อให้ได้ท่องเที่ยวตามโปรแกรม

หมายเหตุ : กรณีที่กองตรวจคนเข้าเมือง ประเทศไทย หรือ ในต่างประเทศ ปฏิเสธมิให้เดินทางออก หรือ เข้าประเทศที่ระบุไว้ ด้วยเหตุผลส่วนตัวของผู้เดินทาง บริษัทฯ ขอสงวนสิทธิ์ที่จะไม่คืนค่าทัวร์ไม่ว่ากรณีใดๆ ทั้งสิ้นรวมตึง เมื่อท่านออกเดินทางไปกับคณะแล้ว ท่านงดการใช้บริการรายการใดรายการหนึ่ง หรือไม่เดินทาง พร้อมคณะถือว่าท่านสละสิทธิ์ ไม่อาจเรียกร้องค่าบริการคืน ไม่ว่ากรณีใดๆ ทั้งสิ้น

VZ015 BKK-FUK-BKK (21 NOV 26)

กรณีผู้เดินทางต้องการความช่วยเหลือเป็นพิเศษ อาทิเช่น ใช้วิลแชร์ กรุณาแจ้งบริษัทฯ ล่วงหน้าอย่างน้อย 7 วันก่อนการเดินทาง

เงื่อนไขเฉพาะการยกเว้นวีซ่าเข้าประเทศญี่ปุ่น

จากมาตรการยกเว้นวีซ่าเข้าประเทศญี่ปุ่นให้กับคนไทย ผู้ที่ประสงค์จะพำนักระยะสั้นในประเทศญี่ปุ่น ไม่เกิน 15 วัน ไม่ว่าจะด้วยวัตถุประสงค์เพื่อการท่องเที่ยว เยี่ยมญาติหรือธุรกิจ จะต้องยืนเอกสารในขั้นตอนการตรวจเข้าเมือง เพื่อยืนยันการมีคุณสมบัติการเข้าประเทศญี่ปุ่น ดังต่อไปนี้ตั๋วเครื่องบินขาออกจากประเทศญี่ปุ่น และ ที่พำนักในประเทศญี่ปุ่น และ กำหนดการเดินทาง (ทางบริษัทฯ ดำเนินการให้) สิ่งที่ยืนยันว่าท่านสามารถรับผิดชอบค่าใช้จ่ายที่อาจเกิดขึ้นในระหว่างที่พำนักในประเทศญี่ปุ่นได้ (เช่น เงินสด บัตรเครดิต เป็นต้น)



คุณสมบัติการเข้าประเทศญี่ปุ่น
(สำหรับกรณีการเข้าประเทศญี่ปุ่นด้วยมาตรการยกเว้นวีซ่า)



หนังสือเดินทางต้องมีอายุการใช้งานเหลืออยู่ ไม่ต่ำกว่า 6 เดือน ในขั้นตอนการขอเข้าประเทศ จะต้องระบุระยะเวลาการพำนักไม่เกิน 15 วัน

กิจกรรมใดๆ ที่จะกระทำในประเทศญี่ปุ่นจะต้องไม่เป็นสิ่งที่ขัดต่อกฎหมายและเข้าข่ายคุณสมบัติการพำนักระยะสั้น

เป็นผู้ไม่มีประวัติการถูกส่งตัวกลับจากประเทศญี่ปุ่น มิได้อยู่ในระยะเวลาของการถูกปฏิเสธไม่ได้เข้าประเทศ และไม่เข้าข่ายคุณสมบัติที่จะถูกปฏิเสธไม่ให้เข้าประเทศ

ข้อมูลเพิ่มเติม บัตรโดยสารเครื่องบิน



ในการเดินทางเป็นหมู่คณะ ผู้โดยสารจะต้องเดินทางไป – กลับพร้อมกัน ไม่สามารถเลือกวันเดินทางกลับได้ และการจัดนั่งของกรุ๊ป เป็นไปโดยสายการบินเป็นผู้กำหนดไม่สามารถเข้าโปรแกรมซึ่งทางบริษัทฯ ไม่สามารถเข้าไปแทรกแซงได้ และในกรณียกเลิกการเดินทาง บัตรโดยสารไม่สามารถยกเลิก หรือ คืนเงินบางส่วนได้

ข้อมูลเพิ่มเติม กระเป๋าสัมภาระ



สำหรับน้ำหนักของสัมภาระให้บรรทุกใต้ท้องเครื่องบินอยู่ที่ 20 กิโลกรัม กรณีน้ำหนักนอกจากระบุไว้จะมีการเรียกเก็บค่าระวางน้ำหนักเพิ่ม ซึ่งเป็นไปตามข้อกำหนดของสายการบินท่านไปอาจปฏิเสธได้ (ท่านต้องชำระในส่วนที่โดนเรียกเก็บเพิ่มลูกค้าสามารถซื้อน้ำหนักเพิ่มเติมได้ ล่วงหน้า 7 วันก่อนการเดินทางกับทางบริษัทฯ สำหรับกระเป๋าสัมภาระที่ทางสายการบินอนุญาตให้นำขึ้นเครื่องได้ ต้องมีน้ำหนักไม่เกิน 7 กิโลกรัม และ ต้องมีขนาดไม่เกิน 50 ซม.(สูง) X 36 ซม.(กว้าง) x 23 ซม.(หนา) กรณีที่ต้องมีบินด้วยสายการบินภายในประเทศ น้ำหนักของกระเป๋าอาจจะถูกกำหนดให้ต่ำกว่ามาตรฐานได้ ทั้งนี้ขึ้นอยู่กับข้อกำหนดของแต่ละสายการบิน ทางบริษัทฯ ขอสงวนสิทธิ์ไม่รับภาระส่วนของค่าใช้จ่ายที่สัมภาระน้ำหนักเกิน (ท่านต้องชำระในส่วนที่โดนเรียกเก็บเพิ่มเติม) ทางบริษัทฯ จะไม่รับผิดชอบต่อการสูญเสีย สูญหายของกระเป๋าและสัมภาระของผู้โดยสารทุกกรณี แต่สามารถซื้อประกันความเสียหายกระเป๋าสัมภาระ เพิ่มเติมกับทางบริษัทฯ



ข้อมูลเพิ่มเติม โรงแรมที่พัก

เนื่องจากการวางแพลนห้องพักของแต่ละโรงแรมแตกต่างกัน จึงทำให้ห้องพักแบบห้องเดียว (Single) และห้องคู่ (Twin/Double) และห้องพักแบบ 3 ท่าน / 3 เตียง (Triple Room) ในแต่ละวันอาจมีความแตกต่างกันออกไป

**ในกรณีที่ต้องการพักแบบ 3 ท่านต่อห้องหรือห้องแบบ 3 ท่าน / Triple ทางโรงแรมจะจัดห้องพักเป็นเตียงเดี่ยว 3 เตียง หรือ Type DOUBLE+เตียงเสริม หรือ Type TWIN+เตียงเสริม ขึ้นอยู่กับการจัดการของทางโรงแรมในวันดังกล่าวและหากในกรณีที่โรงแรมมีการจัดห้อง Triple ไม่เพียงพอ บริษัทฯขอสงวนสิทธิ์ในการจัดห้องให้แบบ แยก 2 ห้อง คือ 1 ห้องพักคู่ และ 1 ห้องพักเดี่ยว โดยไม่ค่าใช้จ่ายเพิ่ม และ มีความเป็นไปที่ห้องพักของลูกค้าจะได้ห้องที่ไม่ติดกับในทุกๆกรณีฯ

VZ015 BKK-FUK-BKK (21 NOV 26)

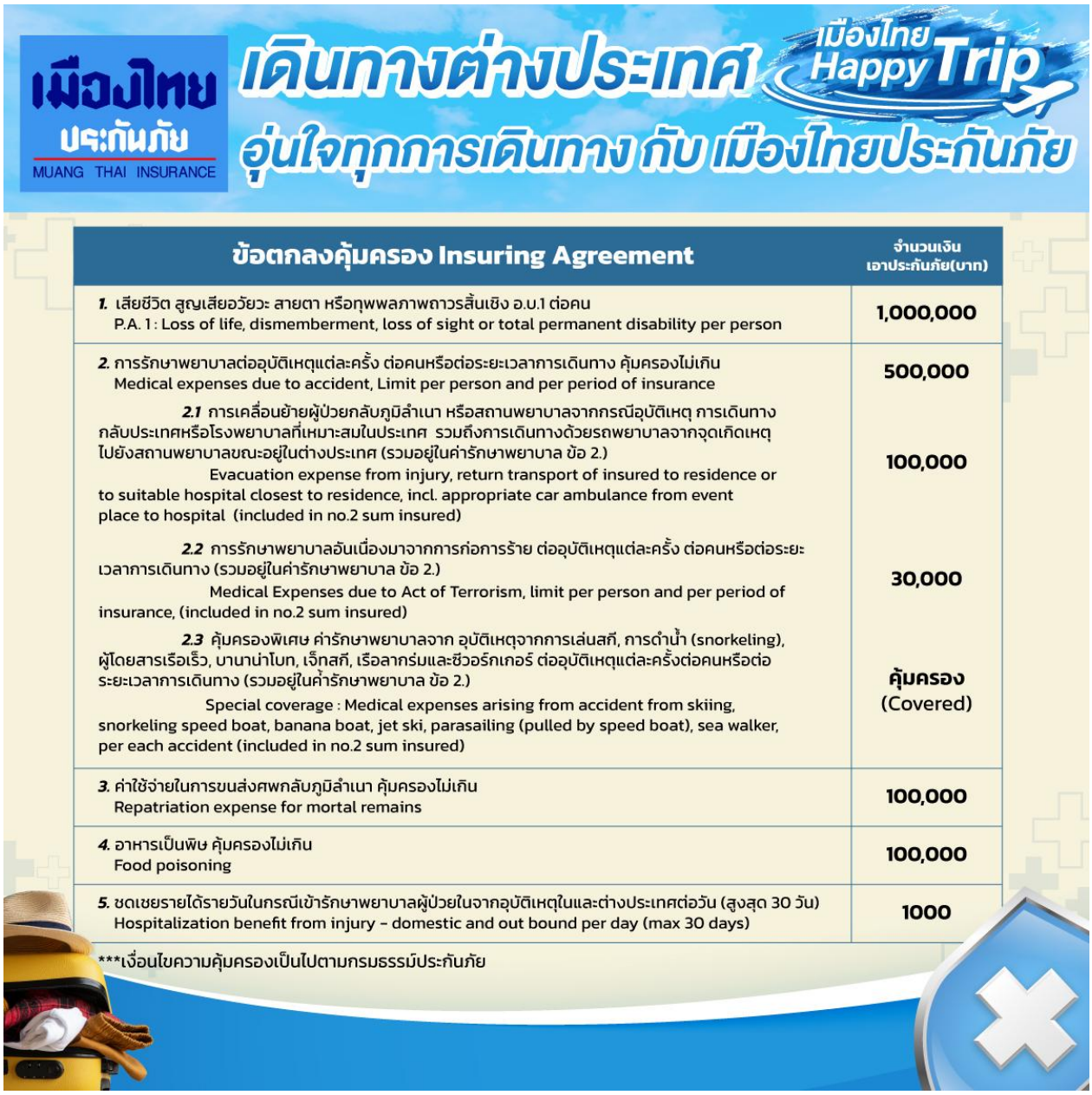

ข้อตกลงคุ้มครอง Insuring Agreement	จำนวนเงินเอาประกันภัย(บาท)
1. เสียชีวิต สูญเสียอวัยวะ สายตา หรือทุพพลภาพถาวรสิ้นเชิง อ.บ.1 ต่อคน P.A. 1 : Loss of life, dismemberment, loss of sight or total permanent disability per person	1,000,000
2. การรักษาพยาบาลต่ออุบัติเหตุแต่ละครั้ง ต่อคนหรือต่อระยะเวลาการเดินทาง คุ้มครองไม่เกิน Medical expenses due to accident, Limit per person and per period of insurance	500,000
2.1 การเคลื่อนย้ายผู้ป่วยกลับภูมิลำเนา หรือสถานพยาบาลจากกรณีอุบัติเหตุ การเดินทางกลับประเทศหรือโรงพยาบาลที่เหมาะสมในประเทศ รวมถึงการเดินทางด้วยรถพยาบาลจากจุดเกิดเหตุไปยังสถานพยาบาลขณะอยู่ในต่างประเทศ (รวมอยู่ในค่ารักษาพยาบาล ข้อ 2.) Evacuation expense from injury, return transport of insured to residence or to suitable hospital closest to residence, incl. appropriate car ambulance from event place to hospital (included in no.2 sum insured)	100,000
2.2 การรักษาพยาบาลอันเนื่องมาจากการก่อการร้าย ต่ออุบัติเหตุแต่ละครั้ง ต่อคนหรือต่อระยะเวลาการเดินทาง (รวมอยู่ในค่ารักษาพยาบาล ข้อ 2.) Medical Expenses due to Act of Terrorism, limit per person and per period of insurance, (included in no.2 sum insured)	30,000
2.3 คุ้มครองพิเศษ ค่ารักษาพยาบาลจาก อุบัติเหตุจากการเล่นสกี, การดำน้ำ (snorkeling), ผู้โดยสารเรือเร็ว, บานาน่าโบท, เจ็ทสกี, เรือลากร่มและซีวอร์กเกอร์ ต่ออุบัติเหตุแต่ละครั้งต่อคนหรือต่อระยะเวลาการเดินทาง (รวมอยู่ในค่ารักษาพยาบาล ข้อ 2.) Special coverage : Medical expenses arising from accident from skiing, snorkeling speed boat, banana boat, jet ski, parasailing (pulled by speed boat), sea walker, per each accident (included in no.2 sum insured)	คุ้มครอง (Covered)
3. ค่าใช้จ่ายในการขนส่งศพกลับภูมิลำเนา คุ้มครองไม่เกิน Repatriation expense for mortal remains	100,000
4. อาหารเป็นพิษ คุ้มครองไม่เกิน Food poisoning	100,000
5. ชดเชยรายได้รายวันในกรณีเข้ารักษาพยาบาลผู้ป่วยในจากอุบัติเหตุในและต่างประเทศต่อวัน (สูงสุด 30 วัน) Hospitalization benefit from injury - domestic and out bound per day (max 30 days)	1000

***เงื่อนไขความคุ้มครองเป็นไปตามกรมธรรม์ประกันภัย

อัพเดทล่าสุดจากทางสายการบิน กรณีกระเป๋าแตกหักหรือชำรุดเนื่องจากทางสายการบินหรือใดๆก็ตาม ทางสายการบินจะไม่รับผิดชอบในทุกกรณี ซึ่งประกันการเดินทางที่ทางบริษัททำให้จะไม่รวมค่าประกันกระเป๋าเดินทาง

VZ015 BKK-FUK-BKK (21 NOV 26)

ใบจองทัวร์ / BOOKING FORM

รายการทัวร์..... วันเดินทาง.....

ชื่อผู้ติดต่อ (ผู้จอง) ..... โทร.....

จำนวนผู้เดินทางทั้งหมด.....คน (ผู้ใหญ่.....ท่าน / เด็กอายุต่ำกว่า 12 ปี.....ท่าน)

จำนวนห้องพักที่ใช้ทั้งหมด.....ห้อง (TWIN..... /DOUBLE..... / SGL..... / TRIPLE.....)

รายชื่อผู้เดินทาง (กรุณากรอกชื่อไทยและอังกฤษอย่างถูกต้องตามหนังสือเดินทาง เรียงตามห้องพัก)

ลำดับ	ชื่อ-นามสกุล (ภาษาไทย)	ชื่อ-นามสกุล(ภาษาอังกฤษ)	วันเกิด (ว/ด/ป)
1			
2			
3			
4			
5			
6			
7			
8			
9			
10			

หมายเหตุ กรุณาแจ้งความประสงค์อื่นตามที่ท่านต้องการ อาทิเช่น

อาหาร ☐ ไม่ทานเนื้อวัว ☐ ไม่ทานเนื้อหมู ☐ ไม่ทานสัตว์ปีก ☐ ทานมังสาวิรัต

รายละเอียดอื่นๆ .....

.....

ข้าพเจ้ารับทราบเงื่อนไขในรายการทัวร์เรียบร้อยแล้ว

ลงชื่อ.....ผู้จอง

(.....)